บริษัท เอส.ซี.ฮอลิเดย์ จำกัด ใบอนุญาตนำเที่ยว 11/11210
973/4 ถนนมาเจริญ แขวงหนองแขม เขตหนองแขม กรุงเทพ 10160
Tel 02-8149592 Hotline 097-283-9997 Line @zjw1568v
www.scholiday.co.th

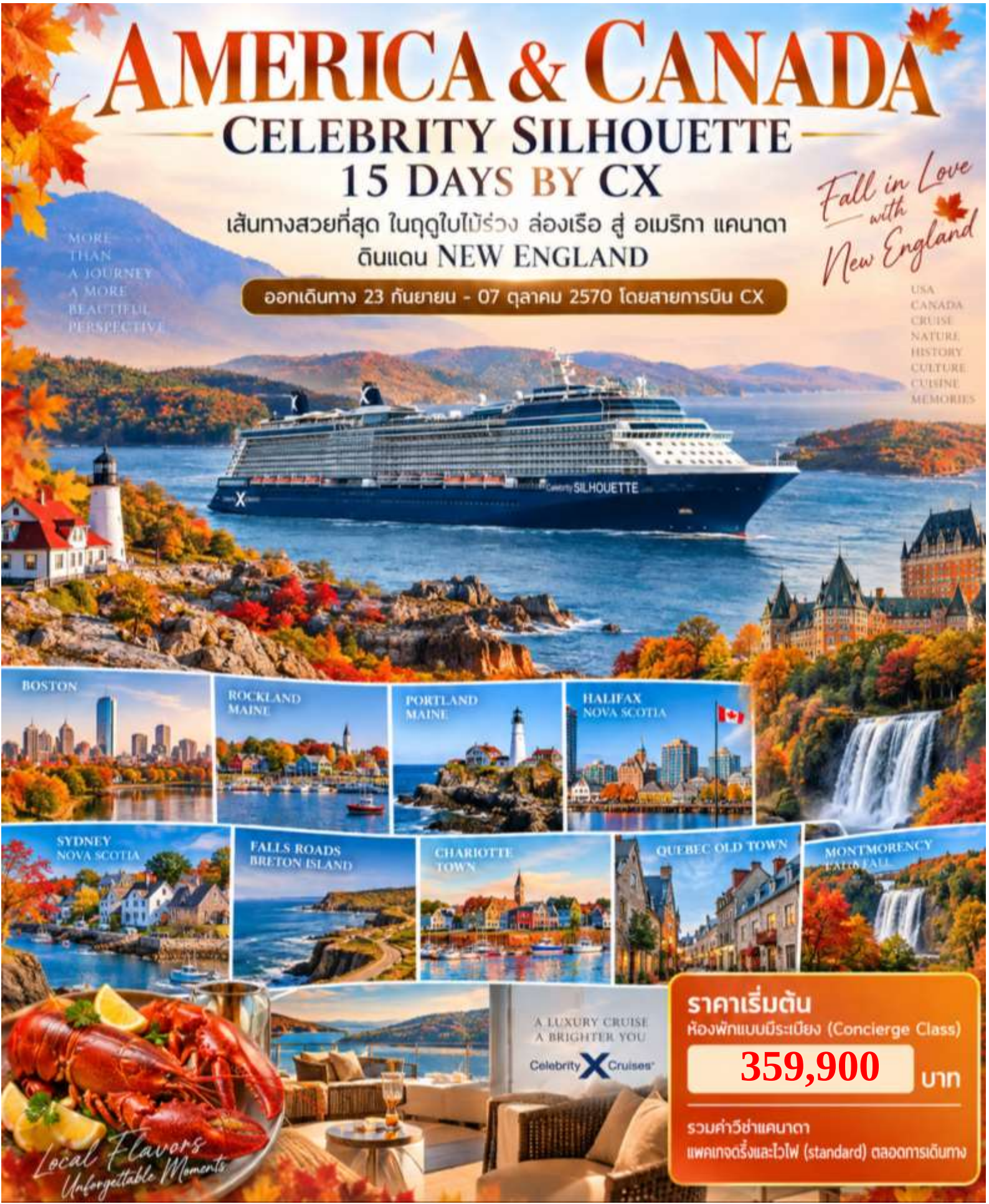

CATHAY PACIFIC

AMERICA & CANADA

CELEBRITY SILHOUETTE

15 DAYS BY CX

เส้นทางสวยที่สุด ในฤดูใบไม้ร่วง ล่องเรือ สู่ อเมริกา แคนาดา
ดินแดน NEW ENGLAND

ออกเดินทาง 23 กันยายน – 07 ตุลาคม 2570 โดยสายการบิน CX

Celebrity X Cruises
SAIL BEYOND

Fall in Love with New England

OCEAN
NATURE
HISTORY
CULTURE
CUISINE
MEMORIES

THE BEAUTY OF NEW ENGLAND & BEYOND

ALL INCLUSIVE PACKAGE

ครบทุกความสะดวกสบาย ตลอดการเดินทาง

แพคเกจอินเทอร์เน็ต (มาตรฐาน)
เชื่อมต่อทุกช่วงเวลา ตลอดการเดินทาง

แพคเกจเครื่องดื่ม (มาตรฐาน)
เลือกสรรเครื่องดื่มหลากหลาย ทั้งแอลกอฮอล์และไม่มีแอลกอฮอล์

อาหารระดับพรีเมียม
อิ่มอร่อยกับห้องอาหารหลัก และห้องอาหารพิเศษ ที่คัดสรรมาอย่างดี

ตัวอย่างรายการเครื่องดื่มในแพคเกจ (มาตรฐาน)

- สุรา (Vodka, Rum, Gin, Whiskey, Tequila ฯลฯ)
- ค็อกเทล (คลาสสิก และซิกเนเจอร์)
- ไวน์ (แบบแก้ว)
- เบียร์ (ยอดนิยมในประเทศและต่างประเทศ)
- เครื่องดื่มไม่มีแอลกอฮอล์
- น้ำอัดลม น้ำผลไม้
- กาแฟพิเศษ และชา
- น้ำดื่มบรรจุขวด

มากกว่าการเดินทาง คือประสบการณ์สุดพิเศษ

(รายการเครื่องดื่มอาจมีการเปลี่ยนแปลงตามนโยบายของเรือ Celebrity Cruises)

CONCIERGE CLASS STATEROOM

ห้องพักพร้อมบริการคอนเชียร์จระดับพิเศษ สัมผัสความสะดวกสบายเหนือระดับในทุกช่วงเวลาของการเดินทาง

- บริการคอนเชียร์จส่วนตัว ดูแลตลอดการเดินทาง
- สิทธิ์เข้าร่วมกิจกรรมพิเศษ เช่น งานเลี้ยงต้อนรับบนเรือ และสัมมนาข้อมูลท่องเที่ยว
- ต้อนรับด้วย Welcome Lunch สำหรับผู้โดยสารห้องพัก ระดับ Concierge Class
- สิทธิพิเศษและสิ่งอำนวยความสะดวก ที่คัดสรรให้มากขึ้น

มากกว่าห้องพัก... คือประสบการณ์ แห่งการพักผ่อน อย่างแท้จริง

พื้นที่ห้องพัก
192 ตร.ฟุต.
(ประมาณ 19.2 ตร.ม.)

พื้นที่ระเบียง
54 ตร.ฟุต.
(ประมาณ 5.4 ตร.ม.)

สิ่งอำนวยความสะดวกในห้องพัก

- เตียงขนาดคิงไซส์**
- เครื่องนอน eXhale® เพื่อการพักผ่อนอย่างเต็มที่
- ประตูกระจกบานเลื่อนจากพื้นจรดเพดาน
- พื้นที่นั่งเล่นพร้อมโซฟา
- ระเบียงพร้อมชุดที่นั่งส่วนตัว
- ตู้เซฟภายในห้อง
- รองรับกระแสไฟ 110/220 โวลต์
- มินบาร์*
- ไดร์เป่าผม

บริการพิเศษ

- บริการคอนเชียร์จส่วนตัว
- สัมมนาข้อมูลการท่องเที่ยวพิเศษ
- บริการซักรีด*

สิทธิพิเศษด้านอาหาร

- เลือกช่วงเวลาการรับประทานอาหาร ในห้องอาหารหลักและห้องอาหารพิเศษ ตามความพร้อม
- รับประทาน Welcome Lunch สุดพิเศษ ในวันขึ้นเรือ ณ ห้องอาหารหลัก
- บริการรูมเซอร์วิสตลอด 24 ชั่วโมง†

สิทธิพิเศษเพิ่มเติม

- ต้อนรับด้วยไวน์สปาร์กลิ้ง 1 ขวด ต่อการเดินทาง (ตามคำขอ)
- ของว่างแสนอร่อยประจำวัน
- เลือกหมอนตามความต้องการ
- พวงกุญแจตราสัญลักษณ์ Celebrity

Celebrity X Cruises
SAIL BEYOND
มากกว่าการเดินทาง คือช่วงเวลาที่น่าจดจำ

DINING EXPERIENCES
ON CELEBRITY SILHOUETTE

Good Food
Good Mood
Great Journey

รังสรรค์ทุกมื้ออาหารให้เป็นมากกว่าอาหาร...แต่คือประสบการณ์สุดพิเศษที่คุณจะประทับใจตลอดการเดินทาง

COMPLIMENTARY DINING
ห้องอาหารรวมในแพ็คเกจ ไม่มีค่าใช้จ่ายเพิ่มเติม

A World of Flavors Included

Main Restaurant
ห้องอาหารหลัก

ห้องอาหารสุดหรู บรรยากาศโปร่งสบาย เสิร์ฟเมนูหลากหลาย ทั้งอาหารคลาสสิกและร่วมสมัย ที่ได้รับแรงบันดาลใจจากเมนูท้องถิ่นทั่วโลก

Oceanview Café
ห้องอาหารบุฟเฟต์

อิ่มอร่อยกับอาหารนานาชาติ หลากหลายสไตล์ ในบรรยากาศสบายๆ สไตล์บาร์ทิดเพลส

Mast Grill
มาสต์ กริลล์

เพลิดเพลินกับเบอร์เกอร์และเมนูย่าง ในบรรยากาศสบายๆ รินสระว่ายน้ำ

The Spa Café
เดอะ สปา คาเฟ่

เมนูเพื่อสุขภาพ สดชื่น อร่อย ที่คัดสรรมาเพื่อไลฟ์สไตล์ การดูแลสุขภาพของคุณ

SPECIALTY RESTAURANTS
ห้องอาหารพิเศษระดับโลก **มีค่าใช้จ่ายเพิ่มเติม**

EXQUISITE CUISINE
MEMORABLE MOMENTS

TRATTORIA ROSSA
AUTHENTIC ITALIAN

ทราโทเรีย รอสซา

สัมผัสรสชาติอาหารอิตาเลียนแท้ ในบรรยากาศอบอุ่น มีชีวิตชีวา

Fine Cut Steakhouse
ไฟน์ คัท สเต็กเฮ้าส์

สเต็กคุณภาพเยี่ยมและซีฟู้ดสดใหม่ จากวัตถุดิบชั้นเลิศ ในบรรยากาศหรูหรา การันตีความยอดเยี่ยมจาก Forbes Travel Guide

Sushi on Five
ซูชิ ออน ไฟว์

ซูชิและอาหารญี่ปุ่นต้นตำรับ จากวัตถุดิบสดใหม่ จับคู่กับสาเก และเครื่องดื่มพรีเมียม

Murano
มูราโน่

อาหารฝรั่งเศสสุดคลาสสิก ผสมผสานความร่วมสมัย รังสรรค์อย่างประณีต พร้อมเสิร์ฟบางเมนูถึงโต๊ะของคุณ

EXCLUSIVE RESTAURANTS
ห้องอาหารสุดพิเศษ สำหรับแขกห้องพักระดับพรีเมียม

EXCLUSIVITY
PRIVACY
A HIGHER LEVEL OF TASTE

มีค่าใช้จ่ายเพิ่มเติม

BLU
EXCLUSIVE FOR AQUACLASS®

บลู

ห้องอาหารพิเศษสำหรับแขกห้องพัก AquaClass® ให้บริการอาหารเพื่อสุขภาพ ที่คัดสรรวัตถุดิบคุณภาพ พร้อมเมนูที่มีแรงบันดาลใจจากสปา และไวน์จากไร่องุ่นชั้นเลิศที่เน้นความยั่งยืน

LUMINAE
EXCLUSIVE FOR THE RETREAT®

ลูมินาเอ

ห้องอาหารสุดพิเศษสำหรับแขก The Retreat® นำเสนอเมนูระดับโลกที่ไม่ซ้ำกันในแต่ละวัน รังสรรค์อย่างพิถีพิถันเพื่อมอบประสบการณ์การรับประทานอาหารที่เหนือระดับ

Extraordinary Cuisine for Extraordinary People

BARS & LOUNGES
บาร์และเลานจ์ หลากหลายบรรยากาศ

SIP
SOCIALIZE
UNWIND
AT SEA

Boulevard Lounges
บูเลอวาร์ด เลานจ์

เพลิดเพลินกับดนตรีสด จากดูโอเปียโน การแสดงต่างๆ และกิจกรรมสนุกๆ ตลอดทั้งวัน

Boulevard Bar
บูเลอวาร์ด บาร์

จิบค็อกเทลสูตรพิเศษก่อนหรือหลังชมการแสดง จากบาร์สุดมีสไตล์ที่อยู่ใกล้กับเลานจ์

The Parlor
เดอะ พาร์เลอร์

พื้นที่รวมความสนุก ทั้งเกมบิลเลียด บอร์ดเกม และจอถ่ายทอดสดกีฬา พร้อมเครื่องดื่มและอาหารว่าง

Sky Observation Lounge
สกาย ออบเซอร์เวชั่น เลานจ์

ชมวิวทะเลแบบพาโนราม่า พร้อมจิบเครื่องดื่มแก้วโปรด สนุกกับเพื่อนหรือร่วมกิจกรรมยามค่ำคืน

Pool & Mast Bar
พูล แอนด์ มาสต์ บาร์

สั่งอาหารและเครื่องดื่มได้ที่รินสระ ในบรรยากาศสบายๆ กลางแจ้ง

Sunset Bar
ซันเซ็ต บาร์

ดื่มด่ำกับเครื่องดื่มแก้วโปรด พร้อมชมวิวพระอาทิตย์ตกสุดโรแมนติก

Good Drinks
Brighter Days
at Sea

วันพฤหัสฯ ที่ 23 ก.ย. 70 (1) กรุงเทพฯ – ฮ่องกง – บอสตัน (BOSTON)

09.00 น. สมาชิกทุกท่านพร้อมกัน ณ ท่าอากาศยานสุวรรณภูมิ อาคารผู้โดยสารขาออกระหว่างประเทศชั้น4) โดยสายการบินคาเธย์แปซิฟิค พร้อมเจ้าหน้าที่คอยอำนวยความสะดวก

12.35 น. ออกเดินทางสู่ ท่าอากาศยานนานาชาติฮ่องกง โดยสายการบินคาเธย์แปซิฟิค (CX754)

16.40 น. เดินทางถึงสนามบินฮ่องกง (เปลี่ยนเครื่อง)

19.10 น. ออกเดินทางสู่เมืองบอสตัน ประเทศอเมริกา...โดยสายการบินคาเธย์แปซิฟิก (CX812)

***** บินข้ามเส้นแบ่งเวลาสากล เวลาเปลี่ยน วันที่ไม่เปลี่ยน *****

23.05 น. ถึงท่าอากาศยานBOSTON (เวลาช้ากว่าเมืองไทย 14 ชั่วโมง) หลังผ่านพิธีตรวจคนเข้าเมืองเรียบร้อยแล้ว / นำคณะเดินทางเข้าสู่ที่พัก

พักที่: Hilton Boston airport / หรือที่พักระดับใกล้เคียง

วันศุกร์ ที่ 24 ก.ย.70 (2) บอสตัน – พิพิธภัณฑ์ Tea Party Ship – ลงเรือสู่ Celebrity

นำท่านลงเรือ CELEBRITY SILHOUETTE

เช้า 🍽 บริการอาหารมื้อเช้า ณ ห้องอาหารของโรงแรม

นำท่านออกเดินทางสู่ "เมืองบอสตัน"(BOSTON) เมืองหลวงของรัฐแมสซาชูเซตส์ และเป็นเมืองที่ใหญ่ที่สุดในเขตนิวอิงแลนด์ บอสตันเป็นเมืองที่เก่าแก่และมั่งคั่งที่สุด โดยมีวัฒนธรรมที่สำคัญที่สุดแห่งหนึ่งในประเทศ ธุรกิจที่สำคัญในบอสตัน ได้แก่ การศึกษา สถานพยาบาล การเงิน และเทคโนโลยี บอสตันได้ชื่อว่าเป็นศูนย์กลางการศึกษาที่

สำคัญแห่งหนึ่งในสหรัฐอเมริกา เนื่องจากเป็นที่ตั้งของมหาวิทยาลัยและวิทยาลัยกว่า 100 แห่งในเมืองบอสตัน อาทิ มหาวิทยาลัยฮาร์วาร์ด, มหาวิทยาลัยบอสตัน, มหาวิทยาลัยทัฟส์ และ สถาบันเทคโนโลยีแมสซาชูเซตส์ นำท่าน เข้าชม BOSTON TEA PARTY SHIPS & MUSEUM นำทุกท่านได้ย้อนเข้าไปสู่เหตุการณ์ที่นำไปสู่การปฏิวัติอเมริกา นำท่านชมนิทรรศการเสมือนจริง โดยมีเรือชาที่ได้รับการบูรณะอย่างแท้จริง รวมไปถึงนิทรรศการพิพิธภัณฑ์บอสตันแบบดั้งเดิม ให้ทุกท่านได้สัมผัสและเรียนรู้เกี่ยวกับเหตุการณ์และผลที่ตามมาตามลำดับเหตุการณ์ที่เกิดขึ้นจริงกว่า 200 ปี จากเหตุการณ์เผาเรือชาของอังกฤษ จากนั้น เก็บภาพ " NEW ENGLAND HOLOCAUST MEMORIAL" อนุสรณ์สถานทางประวัติศาสตร์ที่มีหอคอยกระจก 6 แท่งที่ถูกสร้างขึ้นเพื่ออุทิศให้กับชาวยิวที่ถูกนาซีเยอรมัน

สังหาร ซึ่งแสดงถึงการฆ่าล้างเผ่าพันธุ์ ผลกระทบของความเชื่อ และผลของสงครามโลกครั้งที่ 2 พื้นที่แห่งนี้เป็นการผสมผสานระหว่างสถาปัตยกรรมสมัยใหม่ เรื่องราวส่วนตัวและประวัติศาสตร์ หอคอยกระจกเรียงรายอย่างประณีตบนแผ่นหินแกรนิตสีดำที่ล้อมรอบด้วยหญ้าสีเขียวชอุ่ม จากนั้นอิสระทุกท่านเดินเล่นชมเมืองได้เวลาอันสมควรนำท่านเดินทางสู่ Celebrity Silhouette

นำท่านเดินทางสู่ท่าเรือแวนคูเวอร์เช็ค-อิน Check-In "Celebrity Silhouette" ถึงท่าเรือขอเรียนทุกท่านเตรียมความพร้อมสำหรับการลงทะเบียน Cruise Check–In

โปรดเตรียมเอกสารดังนี้ :

1. Passport
2. E-Ticket Boarding Pass
3. บัตรเครดิต
4. Public Health Questionnaire(ที่เซ็นต์ชื่อเรียบร้อย)

จากนั้นผ่านขั้นตอนการตรวจ X-RAY ก่อนขึ้นเรือ หลังจากขึ้นสู่เรือและจัดเก็บสัมภาระเรียบร้อยแล้ว ขอเชิญท่านสู่ห้องอาหาร "Main Restaurant"

เที่ยง **รับประทานอาหารกลางวัน ณ ห้องอาหาร Main Restaurant บนเรือชั้น 4**

นำท่านเดินสำรวจตำแหน่งที่ตั้งของห้องอาหาร และส่วนบริการต่างๆของเรือสำราญ พร้อมเข้าร่วมกิจกรรมซ้อมการเตรียมพร้อมในกรณีเกิดเหตุการณ์ฉุกเฉิน โดยให้ท่านใส่ชูชีพที่เตรียมไว้ที่ห้องพักของท่าน แล้วไปยังจุดนัดพบตามหมายเลขที่มีบอกไว้ในห้องพัก

16.00 น. เชิญท่านสมาชิกทุกร่วมพิธีนับถอยหลังฉลองการออกเดินทาง Bon Voyage Countdown เรือรัก-เรือสำราญ "The Celebrity Solstice" ออกเดินทางจากท่าเรือ ให้ท่านได้เพลิดเพลินกับกิจกรรม และความบันเทิงต่างๆ ที่ทางเรือได้จัดสรรไว้ เช่น ท่านอาจจะนั่งฟังเพลงไพเราะได้ที่ เลาจน์ หรือ บาร์ต่าง หรือสนุกกับการเต้นรำได้ที่ดิสโก้เธค หรือบางท่านอาจจะเสี่ยงโชคที่คาสิโน ที่มีเครื่องเล่นต่างๆ ให้ท่านเลือกมากมาย เช่น รูเล็ตต์, สล็อท แมชชีน, แบล็กแจ็ค ฯลฯ

ค่ำ ขอต้อนรับท่านสมาชิกผู้มีเกียรติทุกท่านร่วมรับประทานอาหารมื้อค่ำ Welcome Dinner ซึ่งกัปตันได้จัดไว้รับรองสมาชิกผู้มีเกียรติทุกท่านแบบเป็นพิเศษ

ชุดแต่งกายที่เหมาะสม

ผู้ชาย ชุดสูท หรือชุดประจำชาติ

ผู้หญิง ชุดราตรี หรือชุดประจำชาติ

*****วันและเวลาอาจเปลี่ยนแปลงได้ตามความเหมาะสมโดยท่านตรวจสอบรายละเอียดจาก CELEBRITY CRUISE *****

อิสระกับการพักผ่อนตามอัธยาศัย **พร้อมชมการแสดงโชว์ชุดพิเศษที่ทางเรือได้จัดไว้ให้ชม (ทุกคืนแบบไม่ซ้ำกัน)**

หมายเหตุ...ในแต่ละวันท่านสามารถศึกษากิจกรรมต่าง ๆ ได้จากจดหมายข่าวรายวัน "Cruise Compass" ที่ทางเรือจะส่งมาให้ท่านได้อ่านล่วงหน้าทุกคืนผ่านแอพลิเคชั่น โดยจะนำส่งไว้ที่ห้องนอนของท่าน ซึ่งรายละเอียดทุกอย่างจะแนะนำไว้ในจดหมาย

ข่าวรายวัน เช่น ค่ำนี้ควรแต่งตัวอย่างไร กิจกรรมตั้งแต่เช้าจรดเย็น รายการการบันเทิงต่าง ๆ เป็นต้น เพราะทุกไมล์ทะเลที่เรือแล่นไปนั้น กิจกรรมต่าง ๆ ที่วางไว้อย่างเต็มที่ก็จะดำเนินไปจนทำให้แต่ละวันผ่านไปอย่างรวดเร็ว

พักที่ : THE CELEBRITY SILHOUETTE CRUISE บนเรือสำราญสุดหรูระดับ 5 ดาว(1)

***** คณะท่านได้พักห้องแบบ VERANDA CONCIERGE CLASS (มีระเบียงทุกห้อง)**

20.00 น. เรือสำราญออกเดินทางจากท่าเรือ บอสตัน สู่ ร็อคแลนด์ (ROCKLAND, MAINE)

วันเสาร์ ที่ 25 ก.ย.70 (3) เรือเทียบท่า ROCKLAND (MAINE) – ลงเรือเล็กสู่ ร็อคแลนด์

เช้า 🍽 บริการอาหารมื้อเช้า ณ ภัตตาคารบนเรือสำราญ

เรือเทียบท่า ROCKLAND, MAINE 07.00 – 16.00 นาฬิกา

นำท่านนั่งเรือเล็กสู่ (Tender) Rockland, Maine เป็นเมืองชายฝั่งเล็ก ๆ ในเขต Midcoast Maine ริม Penobscot Bay บรรยากาศ New England coastal town ที่มีทั้งท่าเรือประมงจริง ประภาคาร ล็อบสเตอร์ ศิลปะ และอาคารเมืองเก่าอยู่รวมกัน จึงเป็นเมืองที่ค่อนข้าง "ได้กลิ่นอาย Maine" แบบชัดเจน ในอดีต Rockland เติบโตจาก อุตสาหกรรมหินปูนและการเผาปูน (lime industry) ตั้งแต่ปลายคริสต์ศตวรรษที่ 18 ก่อนพัฒนามาเป็นเมืองท่า การประมง และศูนย์กลางทางทะเลของ Maine นำท่านเก็บภาพ Rockland Breakwater Lighthouse ตัวประภาคารสร้างขึ้นในปี 1902 ตั้งอยู่สุดปลายแนวเขื่อนหินแกรนิตที่ยื่นออกไปในทะเลประมาณ 7/8 ไมล์ หรือราว 1.4 กม. นักท่องเที่ยวสามารถเดินไปตามแนว Breakwater เพื่อชมอ่าว Rockland, Penobscot Bay, เรือประมง lobster boat และเรือใบที่แล่นผ่านไปมา นำท่านเดินเล่นชมย่าน Downtown ค่อนข้างเดินง่าย มีร้านอาหาร ร้านกาแฟ ร้านของท้องถิ่น แกลเลอรี และอาคารเก่า บรรยากาศเป็นเมืองชายทะเลอเมริกัน

เที่ยง 🍽 บริการอาหารมื้อกลางวัน ณ ภัตตาคารเมนู **CANADIAN LOBSTER**

หมายเหตุ สำหรับท่านที่กลับขึ้นไปเดินเล่นบนฝั่ง ท่านจะต้องกลับมาขึ้นเรืออย่างน้อย 2 ชั่วโมงก่อนเรือออกจากท่า เนื่องจากท่าเรือนี้เป็นการเดินทางแบบ TENDER กรุณาเผื่อเวลาสำหรับเดินทาง

..... ได้เวลาอันสมควรนำท่านกลับสู่เรือ

ค่ำ 🍽 บริการอาหารมื้อค่ำ ณ ภัตตาคารบนเรือสำราญ

พักที่ : THE CELEBRITY SILHOUETTE CRUISE บนเรือสำราญสุดหรูระดับ 5 ดาว(2)

***** คณะท่านได้พักห้องแบบ VERANDA CONCIERGE CLASS (มีระเบียงทุกห้อง)**

16.00 น. เรือสำราญออกเดินทางจากท่าเรือ ร็อคแลนด์ สู่ ฮาลิแฟกซ์

วันอาทิตย์ ที่ 26 ก.ย.70 (4) เรือเทียบท่า ฮาลิแฟกซ์ (NOVA SCOTIA) CANADA

ชมเมืองฮาลิแฟกซ์ – เข้าชม ป้อมแฮลิแฟกซ์ – เดินเล่นย่านวอเตอร์ฟรอนซ์

เช้า บริการอาหารมื้อเช้า ณ ภัตตาคารบนเรือสำราญ

เรือเทียบท่า HALLIFAX (NOVA SCOTIA) 10.30 – 18.00 นาฬิกา

นำท่านผ่านด่านตรวจคนเข้าเมือง CANADA ที่ท่าเรือ Halifax (แฮลิแฟกซ์) เป็นเมืองหลวงของรัฐ Nova Scotia ประเทศแคนาดา และเป็นเมืองท่าสำคัญที่สุดแห่งหนึ่งของชายฝั่งมหาสมุทรแอตแลนติกของแคนาดา Halifax ก่อตั้งขึ้นในปี 1749 โดยอังกฤษ เนื่องจากทำเลของ Halifax Harbour เป็นท่าเรือน้ำลึกตามธรรมชาติขนาดใหญ่และมี

ความสำคัญทางยุทธศาสตร์ จึงพัฒนาเป็นทั้งฐานทัพเรือและศูนย์กลางการค้าของภูมิภาค Atlantic Canada ปัจจุบัน Halifax ยังคงเป็นศูนย์กลางด้านเศรษฐกิจ การศึกษา การทหาร และการเดินเรือของแคนาดาฝั่งตะวันออก แต่เสน่ห์สำหรับนักท่องเที่ยวคือเมืองยังรักษาบรรยากาศแบบ Historic Maritime City เอาไว้ได้ดี

นำท่านเข้าชม Halifax Citadel National Historic Site Landmark ทางประวัติศาสตร์ที่สำคัญที่สุดแห่งหนึ่งของเมือง ป้อมรูปดาวตั้งอยู่บน Citadel Hill เหนือ Downtown Halifax ทำให้สามารถมองเห็นเมืองและ

ท่าเรือได้จากด้านบน ป้อมที่เห็นในปัจจุบันสร้างขึ้นในศตวรรษที่ 19 เพื่อป้องกัน Halifax Harbour และฐานทัพเรืออังกฤษ สิ่งที่น่าสนใจคือประเพณี Noon Gun ซึ่งมีการยิงปืนใหญ่เวลาเที่ยงวัน เป็นธรรมเนียมที่ Halifax สืบทอดมาตั้งแต่ปี 1857 จากนั้นนำท่านเดินทางสู่ Halifax Waterfront ทอดยาวตามแนวท่าเรือ ผ่านร้านอาหาร คาเฟ่ ร้านขายของพิพิธภัณฑ์ และอาคารประวัติศาสตร์หลายแห่ง บรรยากาศจะเป็น เมืองท่าเก่า และ เมืองสมัยใหม่ ผสมกัน

เที่ยง ◉ บริการอาหารมื้อกลางวัน ณ ภัตตาคารบนเรือสำราญ

หมายเหตุ สำหรับท่านที่กลับขึ้นไปเดินเล่นบนฝั่ง ท่านจะต้องกลับมาขึ้นเรืออย่างน้อย 1 ชั่วโมงก่อนเรือออกจากท่า

..... ได้เวลาอันสมควรนำท่านกลับสู่เรือ

ค่ำ ◉ บริการอาหารมื้อค่ำ ณ ภัตตาคารบนเรือสำราญ

พักที่ : THE CELEBRITY SILHOUETTE CRUISE บนเรือสำราญสุดหรูระดับ 5 ดาว(3)

***** คณะท่านได้พักห้องแบบ VERANDA CONCIERGE CLASS (มีระเบียงทุกห้อง)**

18.00 น. เรือสำราญออกเดินทางจากท่าเรือ ฮาลิแฟกซ์ สู่ ซิดนีย์

วันจันทร์ ที่ 27 ก.ย.70 (5)

เรือเทียบท่า ซิดนีย์ (NOVA SCOTIA) CANADA
ชมเส้นทางใบไม้เปลี่ยนสี ที่ CARBOT TRAILS (ช่วงที่สวยที่สุด)
ชมเมือง ซิดนีย์

เช้า ◉ บริการอาหารมื้อเช้า ณ ภัตตาคารบนเรือสำราญ

เรือเทียบท่า SYDNEY (NOVA SCOTIA) 10.00 – 19.00 นาฬิกา

นำท่านผ่านด่านตรวจคนเข้าเมือง ณ Sydney Cruise Terminal Sydney, Nova Scotia เป็นเมืองหลักของ Cape

Breton Island ทางตะวันออกของรัฐ Nova Scotia ประเทศแคนาดา Sydney เป็นเขตเมืองใหญ่ที่สุดของ Cape Breton และเป็นเมืองหลวงทางประวัติศาสตร์ของเกาะ ในอดีตภูมิภาคนี้มีบทบาทสำคัญด้าน เหมืองถ่านหินและอุตสาหกรรมเหล็ก ขณะที่ตัวตนทางวัฒนธรรมของ Cape Breton เกิดจากการผสมผสานของหลายกลุ่ม ทั้ง Mi'kmaq, Acadian, African Nova Scotian และ Gaelic/Scottish **จากนั้นนำท่านทำกิจกรรมไฮไลท์ที่สำคัญที่สุดของเมืองซิดนีย์ นำท่านนั่งรถชม Carbot trails**

เส้นทางวิ่งรถชมใบไม้เปลี่ยนสีที่สวยที่สุดแห่งนึงของโลก Cabot Trail เป็นเส้นทาง Scenic Drive ที่มีชื่อเสียงของ Cape Breton Island วิ่งผ่านภูมิประเทศภูเขาและชายฝั่งมหาสมุทร Atlantic ได้เวลาอันสมควรนำท่านกลับสู่ซิดนีย์ นำท่านชมเมืองซิดนีย์ นำท่านเก็บภาพกับ The Big Fiddle หรือไวโอลินขนาดยักษ์บริเวณท่าเรือ ซึ่งสร้างขึ้นเพื่อสะท้อนวัฒนธรรมและดนตรีของ Cape Breton โดย Tourism Nova Scotia ระบุว่าเป็น world's largest fiddle อิสระท่านเดินเล่นในเมือง ซิดนีย์ตามอัธยาศัย

เที่ยง ◉ บริการอาหารมื้อกลางวัน ณ ภัตตาคารบนเรือสำราญ

หมายเหตุ สำหรับท่านที่กลับขึ้นไปเดินเล่นบนฝั่ง ท่านจะต้องกลับมาขึ้นเรืออย่างน้อย 1 ชั่วโมงก่อนเรือออกจากท่า

..... ได้เวลาอันสมควรนำท่านกลับสู่เรือ

ค่ำ ◉ บริการอาหารมื้อค่ำ ณ ภัตตาคารบนเรือสำราญ

พักที่ : THE CELEBRITY SILHOUETTE CRUISE บนเรือสำราญสุดหรูระดับ 5 ดาว(4)

***** คณะท่านได้พักห้องแบบ VERANDA CONCIERGE CLASS (มีระเบียงทุกห้อง)**

19.00 น. เรือสำราญออกเดินทางจากท่าเรือ ซิดนีย์ สู่ คิวเบค

วันอังคาร ที่ 28 ก.ย.70 (6) เรือล่องในทะเล CANADA & AMERICA

เช้า ◉ บริการอาหารมื้อเช้า ณ ภัตตาคารบนเรือสำราญ

เรือล่องในทะเล CANADA & AMERICA อิสระท่านพักผ่อนตามอัธยาศัย

เที่ยง ◉ บริการอาหารมื้อกลางวัน ณ ภัตตาคารบนเรือสำราญ

วันนี้เชิญท่านสมาชิกพักผ่อนอย่างอิสระกับบริการ และกิจกรรมบันเทิงต่าง ๆ มากมายบนเรือ เช่น

- **ห้องบุฟเฟต์นานาชาติ (บริการ 24 ชั่วโมง) ห้องอาหารอิตาเลี่ยน ห้องอาหารญี่ปุ่น**
- **บาร์เครื่องดื่ม บาร์ไอศครีม บาร์กริลล์ ฮอทด็อก แฮมเบอร์เกอร์**
- **ห้องฟังเพลง ห้องเลาจ์นห้องโชว์ และการแสดงที่พรั่งพร้อมด้วยระบบแสง สี เสียง**
- **โรงภาพยนตร์ ห้องคาสิโน ห้องเกมส์ และเครื่องเล่น Simulator**
- **อินเตอร์เน็ต คาเฟ่**
- **สโมสรสำหรับเด็กเล็ก**
- **สระว่ายน้ำ, สระน้ำวน, เซาวน่า, ห้องนวด, ห้องยิม, ห้องเสริมสวย**
- **สนามกอล์ฟคอมพิวเตอร์ คอร์ตแพ็ตเดิ้ลเทนนิส, บาสเก็ตบอลและวอลเล่ย์บอล**
- **ห้องสมุด, ห้องทำพิธีแต่งงาน, ห้องแพทย์**
- **ร้านค้าปลอดภาษีร้านสรรพสินค้าและของที่ระลึก**
- **ห้องแสดงภาพเขียนศิลปะ**

ค่ำ ◉ บริการอาหารมื้อค่ำ ณ ภัตตาคารบนเรือสำราญ

พักที่ : THE CELEBRITY SILHOUETTE CRUISE บนเรือสำราญสุดหรูระดับ 5 ดาว(5)

***** คณะท่านได้พักห้องแบบ VERANDA CONCIERGE CLASS (มีระเบียงทุกห้อง)**

วันพุธ ที่ 29 ก.ย.70 (7) เรือเทียบท่าเมืองคิวเบค (Quebec) 2 วัน (จอดค้าง 1 คืน)
นั่งกระเช้าชมน้ำตก มองท์โมเรนซี

เช้า บริการอาหารมื้อเช้า ณ ภัตตาคารบนเรือสำราญ

เรือเทียบท่า คิวเบค เวลา 11.00 (29 ก.ย.) และ ออกจากท่าเวลา 15.00 (30 ก.ย.)

เที่ยง บริการอาหารมื้อกลางวัน ณ ภัตตาคารบนเรือสำราญ

บ่าย นำท่านออกเดินทางสู่**เมืองคิวเบก (Quebec City)** เมืองหลวงที่มีชื่อเดียวกันกับรัฐคิวเบก เป็นรัฐที่ใหญ่ที่สุดของแคนาดาอยู่ทางตะวันออกของประเทศ และเป็นรัฐเดียวที่ไม่ใช้ภาษาอังกฤษเป็นภาษาทางการในระดับรัฐ แต่ใช้ภาษาฝรั่งเศสแทน ดินแดนนี้ค้นพบและสร้างเป็นอาณานิคมฝรั่งเศสใหม่โดยฝรั่งเศส เนื่องจากฝรั่งเศสเป็นชาติแรกที่ค้นพบดินแดนแคนาดาแต่ภายหลังได้มีปัญหากับอังกฤษ ดินแดนนี้จึงถูกโอนไปเป็นของอังกฤษ และเมื่ออังกฤษให้เอกราชจึงถูกรวมไปกับประเทศแคนาดาโดยปริยายนำท่านเดินเที่ยวชมเขตเมืองเก่าซึ่งเต็มไปด้วยประวัติศาสตร์และศูนย์กลางวัฒนธรรมต่างๆที่สำคัญในสมัยก่อนและได้เป็นมรดกโลกในปี 1985 โดยองค์การยูเนสโกนำท่านออกเดินทางสู่บริเวณ น้ำตกมองท์โมเรนซี (MONTMORENCY FALLS) อยู่บริเวณปากแม่น้ำมอนท์โมเรนซี่ ที่ตกลงมาสู่เบื้องล่างก่อนที่จะไหลลงสู่แม่น้ำเซนต์ลอว์เรนซ์ น้ำตกมีความสูงถึง 276 ฟุต ซึ่งมี

ความสูงมากกว่าน้ำตกไนแองการ่า ที่รัฐออนแทริโอ ให้ท่านได้สัมผัสความงดงามของน้ำตกอย่างใกล้ชิด โดยเดินข้ามสะพานแขวนซึ่งอยู่บนน้ำตก ใกล้ๆกันมีทางลงให้ท่านสามารถถ่ายรูปจากด้านล่างได้อย่างชัดเจน ***** พิเศษ... นำท่านโดยสารกระเช้า(Cable Car)** สู่จุดชมวิวน้ำตกอย่างใกล้ชิด ท่านจะได้เห็นวิวน้ำตกและแม่น้ำเซนต์ลอว์เรนจากมุมสูงแบบที่เคยเห็นมาก่อน จากนั้นนำท่านเดินข้ามสะพานแขวนที่ขึงข้ามตัวน้ำตกสู่จุดชมวิวที่สร้างจากไม้ ให้ทุกท่านเก็บภาพความยิ่งใหญ่อีกครั้งก่อนเดินทางกลับ ได้เวลาอันสมควรนำท่านกลับสู่คิวเบค

หมายเหตุ สำหรับท่านที่กลับขึ้นไปเดินเล่นบนฝั่ง ท่านจะต้องกลับมาขึ้นเรืออย่างน้อย 1 ชั่วโมงก่อนเรือออกจากท่า

ค่ำ 🍽 บริการอาหารมื้อค่ำ ณ ภัตตาคารบนเรือสำราญ

พักที่ : THE CELEBRITY SILHOUETTE CRUISE บนเรือสำราญสุดหรูระดับ 5 ดาว(6)

***** คณะท่านได้พักห้องแบบ VERANDA CONCIERGE CLASS (มีระเบียงทุกห้อง)**

วันพฤหัสฯ ที่ 30 ก.ย.70 (8) คิวเบค – ชมเมืองคิวเบ็ค (รวมรถรางชมวิวเมือง)

เช้า 🍽 บริการอาหารมื้อเช้า ณ ภัตตาคารบนเรือสำราญ

นำท่านเข้าชมเมืองเก่าคิวเบค ซิตี้ เมืองที่มีประวัติศาสตร์อันยาวนานถึง 400 ปี เมืองนี้ยังคงมีชีวิตชีวา สวยงามราวกับต้องมนตร์ในทุกฤดู เมืองเก่าควิเบกเต็มไปด้วยตรอกซอกซอยเล็กๆ ที่มีเสน่ห์และร้านค้าท้องถิ่น นำท่านชมจัตุรัสปลาสรอยาล ย่านเศรษฐกิจตั้งแต่สมัยก่อตั้งเมืองคิวเบกปัจจุบันกลายเป็นย่านท่องเที่ยวที่นักท่องเที่ยวนิยมมาเดินเล่นและถ่ายรูปกันและเคยใช้เป็นฉากถ่ายทำซีรีย์เกาหลี ชื่อ “Goblin” อีกด้วย จากนั้น นำท่านโดยสารรถรางขึ้นสู่ จุดชม

วิวดัฟเฟอริน เทอร์เรซ(Dufferin Terrace) บริเวณหน้าโรงแรมสุดหรู Fairmont Château Frontenac เพื่อชมทิวทัศน์อันงดงามของแม่น้ำเซนต์ลอว์เรนซ์และปราสาทฟรอนเตนัก ลานนี้ตั้งชื่อเพื่อเป็นเกียรติแก่ลอร์ดดัฟเฟอริน ผู้สำเร็จราชการแห่งแคนาดาผู้ซึ่งทรงรักเมืองควิเบกเป็นอย่างยิ่งที่ตั้งอยู่ริมหน้าผาสูงเห็นวิวเมืองและเซนต์ ลอว์เรนซ์ ได้อย่างชัดเจน อิสระให้ท่านเดินถ่ายรูปหรืออิสระช้อปปิ้งตามอัธยาศัย

หมายเหตุ สำหรับท่านที่กลับขึ้นไปเดินเล่นบนฝั่ง ท่านจะต้องกลับมาขึ้นเรืออย่างน้อย 1 ชั่วโมงก่อนเรือออกจากท่า

..... ได้เวลาอันสมควรนำท่านกลับสู่เรือ

เที่ยง 🍽 บริการอาหารมื้อกลางวัน ณ ภัตตาคารบนเรือสำราญ

15.00 น. เรือสำราญออกเดินทางจากท่าเรือ คิวเบค สู่ชาลอตทาวน์ (เกาะปริ้นเอสเวิร์ด)

ค่ำ 🍽 บริการอาหารมื้อค่ำ ณ ภัตตาคารบนเรือสำราญ

พักที่ : THE CELEBRITY SILHOUETTE CRUISE บนเรือสำราญสุดหรูระดับ 5 ดาว(7)

***** คณะท่านได้พักห้องแบบ VERANDA CONCIERGE CLASS (มีระเบียงทุกห้อง)**

วันศุกร์ ที่ 01 ต.ค.70 (9) เรือล่องในทะเล CANADA & AMERICA

เช้า 🍽 บริการอาหารมื้อเช้า ณ ภัตตาคารบนเรือสำราญ

เรือล่องในทะเล CANADA & AMERICA อิสระท่านพักผ่อนตามอัธยาศัย

เที่ยง 🍽 บริการอาหารมื้อกลางวัน ณ ภัตตาคารบนเรือสำราญ

วันนี้เชิญท่านสมาชิกพักผ่อนอย่างอิสระกับบริการ และกิจกรรมบันเทิงต่าง ๆ มากมายบนเรือ เช่น

- ห้องบุฟเฟต์นานาชาติ (บริการ 24 ชั่วโมง) ห้องอาหารอิตาเลี่ยน ห้องอาหารญี่ปุ่น
- บาร์เครื่องดื่ม บาร์ไอศครีม บาร์กริลล์ ฮอทด็อก แฮมเบอร์เกอร์
- ห้องฟังเพลง ห้องเลาจ์นห้องโชว์ และการแสดงที่พรั่งพร้อมด้วยระบบแสง สี เสียง
- โรงภาพยนตร์ ห้องคาสิโน ห้องเกมส์ และเครื่องเล่น Simulator
- อินเตอร์เน็ต คาเฟ่
- สโมสรสำหรับเด็กเล็ก
- สระว่ายน้ำ, สระน้ำวน, เซาวน่า, ห้องนวด, ห้องยิม, ห้องเสริมสวย
- สนามกอล์ฟคอมพิวเตอร์ คอร์ตแพ็ตเดิ้ลเทนนิส, บาสเก็ตบอลและวอลเล่ย์บอล
- ห้องสมุด, ห้องทำพิธีแต่งงาน, ห้องแพทย์
- ร้านค้าปลอดภาษีร้านสรรพสินค้าและของที่ระลึก
- ห้องแสดงภาพเขียนศิลปะ

ค่ำ 🍽 บริการอาหารมื้อค่ำ ณ ภัตตาคารบนเรือสำราญ

พักที่ : THE CELEBRITY SILHOUETTE CRUISE บนเรือสำราญสุดหรูระดับ 5 ดาว(8)

***** คณะท่านได้พักห้องแบบ VERANDA CONCIERGE CLASS (มีระเบียงทุกห้อง)**

วันเสาร์ ที่ 02 ต.ค.70 (10) เรือเทียบท่า ชาร์ลอตต์ทาวน์ (เกาะปริ้นเอ็ดเวิร์ด) – ชมเมือง

เช้า 🍽 บริการอาหารมื้อเช้า ณ ภัตตาคารบนเรือสำราญ

เรือเทียบท่า CHARIOTTETOWN 07.00 – 16.00 นาฬิกา

นำท่าน ลงเรือสู่ Charlottetown (ชาร์ลอตต์ทาวน์) เป็นเมืองหลวงของ Prince Edward Island จังหวัดที่เล็กที่สุดของ

แคนาดา Charlottetown ได้รับสมญาว่า “Birthplace of Confederation” เพราะในเดือนกันยายน ค.ศ. 1864 มีการจัด Charlottetown Conference ซึ่งตัวแทนจากอาณานิคมต่าง ๆ มาหารือเรื่องการรวมตัวกัน และกลายเป็นจุดเริ่มต้นสำคัญของกระบวนการที่นำไปสู่การก่อตั้งประเทศแคนาดาในปี 1867 นำท่าน ชม Province House สถานที่ประวัติศาสตร์ซึ่งเป็นจุดเริ่มต้นของแนวคิดการรวมประเทศแคนาดา เก็บภาพ St. Dunstan's Basilica โบสถ์ขนาดใหญ่ใจกลางเมือง สร้างในสไตล์ High Victorian Gothic อาคารปัจจุบันสร้างขึ้นช่วง 1897–1907 และยอดโบสถ์เป็นส่วนหนึ่งของ Skyline ที่โดดเด่นของ Charlottetown เดินเล่นย่าน บริเวณ Great George Street เก็บภาพ อาคาร Heritage เรียงราย ตลอดสองข้างทาง นำท่านเดินเล่นย่าน Charlottetown Waterfront & Historic Downtown ชมเมืองเก่าแสนสวย อิสระจิบกาแฟ เก็บภาพจนถึงเวลานัดหมาย

เที่ยง 🍽 บริการอาหารมื้อกลางวัน ณ ภัตตาคารบนเรือสำราญ

หมายเหตุ สำหรับท่านที่กลับขึ้นไปเดินเล่นบนฝั่ง ท่านจะต้องกลับมาขึ้นเรืออย่างน้อย 1 ชั่วโมงก่อนเรือออกจากท่า

..... ได้เวลาอันสมควรนำท่านกลับสู่เรือ

ค่ำ 🍽 บริการอาหารมื้อค่ำ ณ ภัตตาคารบนเรือสำราญ

พักที่ : THE CELEBRITY SILHOUETTE CRUISE บนเรือสำราญสุดหรูระดับ 5 ดาว(9)

***** คณะท่านได้พักห้องแบบ VERANDA CONCIERGE CLASS (มีระเบียงทุกห้อง)**

16.00 น. เรือสำราญออกเดินทางจากท่าเรือ ชาร์ลอตต์ทาวน์ สู่ พอร์ตแลนด์ (เมน)

วันอาทิตย์ ที่ 03 ต.ค.70 (11) เรือล่องในทะเล CANADA & AMERICA

เช้า 🍽 บริการอาหารมื้อเช้า ณ ภัตตาคารบนเรือสำราญ

เรือล่องในทะเล CANADA & AMERICA อิสระท่านพักผ่อนตามอัธยาศัย

เที่ยง 🍽 บริการอาหารมื้อกลางวัน ณ ภัตตาคารบนเรือสำราญ

วันนี้เชิญท่านสมาชิกพักผ่อนอย่างอิสระกับบริการ และกิจกรรมบันเทิงต่าง ๆ มากมายบนเรือ เช่น

- **ห้องบุฟเฟต์นานาชาติ (บริการ 24 ชั่วโมง) ห้องอาหารอิตาเลี่ยน ห้องอาหารญี่ปุ่น**
- **บาร์เครื่องดื่ม บาร์ไอศครีม บาร์กริลล์ ฮอทด็อก แฮมเบอร์เกอร์**
- **ห้องฟังเพลง ห้องเลาจ์นห้องโชว์ และการแสดงที่พรั่งพร้อมด้วยระบบแสง สี เสียง**
- **โรงภาพยนตร์ ห้องคาสิโน ห้องเกมส์ และเครื่องเล่น Simulator**
- **อินเตอร์เน็ต คาเฟ่**
- **สโมสรสำหรับเด็กเล็ก**
- **สระว่ายน้ำ, สระน้ำวน, เซาวน่า, ห้องนวด, ห้องยิม, ห้องเสริมสวย**
- **สนามกอล์ฟคอมพิวเตอร์ คอร์ตแพ็ตเดิ้ลเทนนิส, บาสเก็ตบอลและวอลเล่ย์บอล**
- **ห้องสมุด, ห้องทำพิธีแต่งงาน, ห้องแพทย์**
- **ร้านค้าปลอดภาษีร้านสรรพสินค้าและของที่ระลึก**
- **ห้องแสดงภาพเขียนศิลปะ**

ค่ำ 🍽 บริการอาหารมื้อค่ำ ณ ภัตตาคารบนเรือสำราญ

พักที่ : THE CELEBRITY SILHOUETTE CRUISE บนเรือสำราญสุดหรูระดับ 5 ดาว(10)

***** คณะท่านได้พักห้องแบบ VERANDA CONCIERGE CLASS (มีระเบียงทุกห้อง)**

วันจันทร์ ที่ 04 ต.ค.70 (12) เรือเทียบท่าพอร์ตแลนด์ (เมน) - ชมประภาคาร Cape Elizabeth ชมย่านเมืองเก่า

เช้า 🍽 บริการอาหารมื้อเช้า ณ ภัตตาคารบนเรือสำราญ

เรือเทียบท่า พอร์ตแลนด์ (เมน) 09.00 – 20.00 นาฬิกา

นำท่านลงเรือสู่ Portland, Maine เป็นเมืองใหญ่ที่สุดของรัฐ Maine สหรัฐอเมริกา และเป็นเมืองท่าที่มีเสน่ห์มากของภูมิภาค New England Portland เติบโตจากการเป็นเมืองท่าและศูนย์กลางการค้าทางทะเล ทำเลริม Casco Bay ทำให้มี

ความสำคัญทั้งด้านการเดินเรือ การประมง และการค้าของ Maine มายาวนาน เมืองเคยชื่อ Falmouth ก่อนส่วนที่เป็น Portland ในปัจจุบันจะแยกออกมาในปี 1786 และ Portland ยังเคยเป็นเมืองหลวงแห่งแรกของรัฐ Maine ระหว่างปี 1820–1832 ก่อนย้ายเมืองหลวงไป Augusta นำ

ท่านชม Fort Williams Park ปัจจุบันเป็นสวนสาธารณะริมมหาสมุทร มีทางเดิน จุดชมวิว ซากป้อม และวิว Casco Bay สามารถให้แขกเดินเล่นและถ่ายภาพบริเวณ Lighthouse ได้ นำท่านเก็บภาพ Portland Head Light ตั้งอยู่ที่ Cape Elizabeth นำท่านเก็บภาพประภาคารสร้างเสร็จในปี 1791 และเป็นประภาคารที่เก่าแก่ที่สุดในรัฐ Maine โดยการก่อสร้างเกิดขึ้นในสมัยประธานาธิบดี George Washington นำท่านชม ย่านนี้ยังมี ถนนหิน Cobblestone, อาคารอิฐเก่า, โกดังริมท่าเรือ ซึ่งหลายแห่งได้รับการปรับเป็นร้านอาหาร คาเฟ่ ร้านขายของ และ Boutique

เที่ยง บริการอาหารมื้อกลางวัน ณ ภัตตาคารบนเรือสำราญ

หมายเหตุ สำหรับท่านที่กลับขึ้นไปเดินเล่นบนฝั่ง ท่านจะต้องกลับมาขึ้นเรืออย่างน้อย 1 ชั่วโมงก่อนเรือออกจากท่า

..... ได้เวลาอันสมควรนำท่านกลับสู่เรือ

ค่ำ บริการอาหารมื้อค่ำ ณ ภัตตาคารบนเรือสำราญ

พักที่ : THE CELEBRITY SILHOUETTE CRUISE บนเรือสำราญสุดหรูระดับ 5 ดาว(11)

***** คณะท่านได้พักห้องแบบ VERANDA CONCIERGE CLASS (มีระเบียงทุกห้อง)**

20.00 น. เรือสำราญออกเดินทางจากท่าเรือ สู่บอสตัน

หมายเหตุ...ก่อนเรือกลับเทียบท่าที่เมืองแวนคูเวอร์ ในเย็นวันนี้ท่านจะได้รับป้ายผูกกระเป๋าสีต่างๆ ซึ่งเป็นตัวกำหนดลำดับการนำกระเป๋าลงจากเรือ ท่านจะต้องจัดกระเป๋าใบใหญ่วางไว้หน้าห้อง โดยแยกข้าวของเครื่องใช้ที่จำเป็นไว้ในกระเป๋าเดินทางใบเล็ก เพราะเจ้าหน้าที่ของเรือจะมาเก็บกระเป๋าใบใหญ่ของท่านไปตั้งแต่กลางดึก และบัญชีค่าใช้จ่ายต่างๆ จะถูกส่งมาให้ท่านตรวจเช็คก่อนทำการชำระในวันรุ่งขึ้น สำหรับท่านที่ต้องการชำระผ่านบัตรเครดิต ทางบริษัทเรือจะชาร์จค่าใช้จ่ายผ่านบัตรเครดิตที่ท่านได้ให้หมายเลขไว้ในวันที่ท่านเช็คอินโดยอัตโนมัติ

วันอังคาร ที่ 05 ต.ค. 70 (13) เรียบเทียบท่าบอสตัน - ชม "เมืองบอสตัน" – มหาวิทยาลัยฮาร์วาร์ด สนามบิน - กลับสู่กรุงเทพมหานคร

เช้า บริการอาหารมื้อเช้า ณ ภัตตาคารบนเรือสำราญ

07.00 น. เดินทางถึงท่าเรือเมืองบอสตัน ประเทศสหรัฐอเมริกา

09.00 น. นำท่านขึ้นฝั่งรอรับกระเป๋าสัมภาระ ณ อาคารท่าจอดเรือ

นำท่านชม "เมืองบอสตัน"(BOSTON) เมืองหลวงของรัฐแมสซาชูเซตส์ และเป็นเมืองที่ใหญ่ที่สุดในเขตนิวอิงแลนด์ บอสตันเป็นเมืองที่เก่าแก่และมั่งคั่งที่สุด โดยมีวัฒนธรรมที่สำคัญที่สุดแห่งหนึ่งในประเทศ ธุรกิจที่สำคัญในบอสตัน ได้แก่ การศึกษา สถานพยาบาล การเงิน และเทคโนโลยี บอสตันได้ชื่อว่าเป็นศูนย์กลางการศึกษาที่สำคัญแห่งหนึ่งในสหรัฐอเมริกา เนื่องจากเป็นที่ตั้งของมหาวิทยาลัยและวิทยาลัยกว่า 100 แห่งในเมืองบอสตัน อาทิ มหาวิทยาลัยฮาร์วาร์ด, มหาวิทยาลัยบอสตัน, มหาวิทยาลัยทัฟส์ และ สถาบันเทคโนโลยีแมสซาชูเซตส์ นำท่านเก็บภาพ "มหาวิทยาลัยฮาร์วาร์ด" (HARVARD UNIVERSITY) มหาวิทยาลัยที่เก่าแก่ที่สุดในสหรัฐอเมริกามีชื่อเสียงระดับโลก / นำท่านเข้าสู่ "จัตุรัสภูมิพล" หรือ (KING BHUMIBOL ADULYADEJ OF THAILAND SQUARE) เป็นแท่นจารึกที่ระลึกถึงพระบาทสมเด็จพระปรมินทรมหาภูมิพลอดุลยเดช หรือพระบาทสมเด็จพระเจ้าอยู่หัวรัชกาลที่ 9 ซึ่งก่อนหน้านี้เป็นเพียงป้ายไม้เล็กๆ สังเกตเห็นได้ยาก บางคนไม่รู้ว่ามีความสำคัญอย่างไร ชาวไทยที่อาศัยอยู่ในนครบอสตัน ได้จัดตั้งมูลนิธิ KING OF THAILAND BIRTHPLACE FOUNDATION รวบรวมเงินทุน บำรุงรักษาปรับปรุงจัตุรัสให้กว้างขวางสวยงามสมพระเกียรติ

เที่ยง ◉ บริการอาหารเที่ยง ณ ภัตตาคาร

บ่าย นำท่านเดินทางสู่จุดนัดหมาย เพื่อโดยสาร "รถบรรทุกสะเทิ้นน้ำสะเทิ้นบก" (THE DUCK TOURS BOSTON) รถสะเทิ้นน้ำ สะเทิ้นบกนั้น ได้ถูกใช้ในช่วงสงครามโลก ครั้งที่ 2 โดยกองทัพบกและกองทัพเรือของสหรัฐอเมริกา โดยมีจุดประสงค์เพื่อความสะดวกสบายในการขนย้ายเครื่องมือ อาวุธ และคนให้รวดเร็วที่สุด ที่ ความสนุกจะเริ่มขึ้น

ทันที ConDUCKtors® จะบรรยายทัวร์ และนำชมเมืองบอสตันผ่านชมอาคารที่สำคัญ จากนั้น THE DUCK จะนำท่านลงไปในแม่น้ำชาร์ลส (CHARLES RIVER) ล่องเรือไปตามสถานที่ต่าง ๆ มากมาย ผ่านชมอาคารรัฐสภา ทอง

ไปจนถึง BEACON HILL และสวน TD GARDEN, BOSTON COMMON และ COPLEY SQUARE ถึง BIG DIG, ศูนย์ราชการถึงแฟชั่น NEWBURY STREET, ตลาด QUINCY TO THE PRUDENTIAL TOWER และอีกมากมาย DUCK TOURS จึงเป็นกิจกรรมที่ไม่ควรพลาดเมื่อเดินทางมาถึงเมืองบอสตัน จากนั้นนำท่านเข้าสู่ "BEACON HILL" ย่านสุดหรูและเป็นย่านที่สวยงามที่สุดแห่งหนึ่งของบอสตัน โดยมีถนนลาดชันซึ่งเรียงรายไปด้วยแถวบ้านอิฐในสถาปัตยกรรมสไตล์เฟเดอรัลและวิคตอเรียนที่ประดับประดาด้วยแสงไฟจากตะเกียงโบราณ ทั้งยังมีศาลากลาง MASSACHUSETTS STATE HOUSE ที่มียอดโดมสีทองเหนือสวนสาธารณะ BOSTON COMMON ที่มีลานสเก็ตในฤดูหนาว ส่วนสวนสาธารณะ PUBLIC GARDEN อยู่ตรงข้ามถนน CHARLES STREET ที่มีร้านบูติกสุดชิคและร้านขายของโบราณมากมาย จากนั้น นำทุกท่านเข้าสู่ NEWBURY STREET ซึ่งเป็นย่านที่มีชื่อเสียงในเรื่องช้อปปิ้ง ร้านอาหารและสถานบันเทิงอันยอดนิยม สร้างโดยหินสีน้ำตาลอ่อนในสมัยศตวรรษที่ 19 และถนนแห่งนี้เองที่ได้รับชื่อเสียงว่าเป็นอีกหนึ่งในถนนที่แพงที่สุดในโลก / นำท่านออกเดินทางสู่สนามบินบอสตัน

ค่ำ บริการอาหารมื้อค่ำ ณ ภัตตาคาร / นำคณะเดินทางสู่สนามบิน

22.00 นำท่านเช็คอิน เคาเตอร์สายการบิน CX ณ สนามบิน

วันพุธ ที่ 06 ต.ค. 70 (14) บอสตัน – ฮ่องกง – กรุงเทพฯ

01.45 น. เหินฟ้าสู่กรุงเทพฯ โดยสายการบิน คาเธย์แปซิฟิก เที่ยวบินที่ CX811

***** บินข้ามเส้นแบ่งเวลาสากล เวลาเปลี่ยน วันที่เปลี่ยน *****

วันจันทร์ที่ 07 ต.ค.70 (15) กรุงเทพฯ(สุวรรณภูมิ)

05.00 น. เดินทางถึงสนามบินฮ่องกง เปลี่ยนเครื่อง

08.00 น. เหินฟ้าสู่กรุงเทพฯ โดยสายการบิน คาเธย์แปซิฟิก เที่ยวบินที่ CX705

10.00 น. เดินทางถึงกรุงเทพฯ...โดยสวัสดิภาพพร้อมความประทับใจมิรู้ลืม

****

หมายเหตุ...โปรแกรมการเดินทางอาจเปลี่ยนแปลงได้ตามความเหมาะสม เนื่องจากสภาพ ลม ,ฟ้า , อากาศ,การล่าช้าอันเนื่องมาจากสายการบิน และสถานการณ์ในต่างประเทศที่ทางคณะเดินทางในขณะนั้น เพื่อความปลอดภัยในการเดินทาง บริษัทได้มอบหมายให้ หัวหน้าทัวร์ผู้นำทัวร์ มีอำนาจตัดสินใจ ณ ขณะนั้นทั้งนี้การตัดสินใจ จะคำนึงถึงผลประโยชน์ของหมู่คณะเป็นสำคัญ

อัตราค่าบริการปี 2027 รวมค่าวีซ่าแคนาดาแบบติดเล่ม ห้องพักในเรือแบบ Concier Class (มีระเบียงทุกห้องพัก) เดินทาง 23 ก.ย. – 07 ต.ค. 2570 (15 วัน)				
กำหนดการเดินทาง	ผู้ใหญ่ พักห้องละ 2 ท่าน	เด็กอายุต่ำกว่า 12 ปี พักกับผู้ใหญ่ 1 ท่าน	เด็กอายุต่ำกว่า 12 ปี พักกับผู้ใหญ่ 2 ท่าน (เสริมเตียง)	พักเดี่ยว
ห้องพักมีระเบียง	**359,900**	**359,900**	สอบถามฝ่ายขาย	**139,900**
สนใจอัพเกรดห้องพักแบบ Suite แจ้งฝ่ายขายเพื่อดำเนินการ				
หากท่านสนใจการเดินทางช่วงเดือนอื่น โปรดติดต่อสอบถามเจ้าหน้าที่ฝ่ายขาย				
***** ต้องการเดินทางโดยชั้นธุรกิจ (Business Class) กรุณาสอบถามราคาเพิ่มเติมจากเจ้าหน้าที่บริษัทฯ *****				
➢ **อัตราค่าบริการดังกล่าวยังไม่รวมค่าวีซ่าเข้าประเทศสหรัฐอเมริกา(ค่าใช้จ่าย 12,000 บาท)**				

- **กรุ๊ปหมู่คณะเดินทางตั้งแต่ 15 ท่านขึ้นไปสามารถกำหนดวันเดินทางตามความต้องการของหมู่คณะของท่าน**
- **หมายเหตุ: โรงแรม ที่อเมริกาและแคนาดา ไม่มีห้องพักแบบ 3 เตียง สำหรับนอน 3 ท่าน แต่จะเป็นเตียงขนาดควีนไซท์ สองเตียงในหนึ่งห้อง(ไม่มีเตียงเสริม)**

อัตราค่าบริการนี้รวม

- ค่าตั๋วเครื่องบินไป-กลับ กรุงเทพฯ-บอสตัน-กรุงเทพฯ
- ค่าโดยสารท่องเที่ยวเรือสำราญ ห้องพักแบบ พัก 2 ท่านต่อ 1 ห้อง ทั้งหมด 11 คืน
- ค่าแพ็คเกจเครื่องดื่ม (Standard) และ ไวไฟบนเรือสำราญ (แพ็จเกจ standard)
- ค่าโรงแรมที่พักตามระบุ หรือเทียบเท่าในระดับเดียวกัน โรงแรมส่วนใหญ่ในแคนาดาจะไม่มีเครื่องปรับอากาศ
- เนื่องจากอยู่ในแถบที่มีอุณหภูมิต่ำและราคาโรงแรมจะปรับขึ้น 3-4 เท่าตัว หากวันเข้าพักตรงกับงานเทศกาลเทรดแฟร์
- หรือการประชุมต่างๆ อันเป็นผลที่ทำให้ต้องมีการปรับเปลี่ยนย้ายเมือง โดยคำนึงถึงความเหมาะสมเป็นหลัก
- ค่าอาหารที่ระบุในรายการ ให้ท่านได้เลิศรสกับอาหารท้องถิ่นในแต่ละประเทศ
- ค่าบริการนำทัวร์โดยหัวหน้าทัวร์ผู้มีประสบการณ์นำเที่ยวให้ความรู้ และคอยดูแลอำนวยความสะดวกตลอดการเดินทาง 1 ท่าน
- ค่าประกันสุขภาพและอุบัติเหตุในการเดินทางวงเงินท่านละ 1,000,000.- บาท
- ค่ากระเป๋าใบใหญ่ท่านละ 1 ใบ น้ำหนักไม่เกินใบล่ะ 23 กก. ส่วนกระเป๋าใบเล็กถือขึ้นเครื่องบินอยู่ในความดูแล ของท่านเอง ไม่เกิน 7 กก. (ไฟล์ทภายในประเทศท่านสามารถโหลดกระเป๋าใต้เครื่องบินได้ 1 ใบ น้ำหนักไม่เกินใบละ 23 กก. ส่วนกระเป๋าใบเล็กอยู่ในความดูแลของท่านเองไม่เกิน 7 กก. ท่านที่ต้องการโหลดกระเป๋าเพิ่มกรุณาเช็คราคากับเจ้าหน้าที่ฝ่ายขาย)
- ค่าวีซ่า ค่าธรรมเนียมการยื่นวีซ่า และ ค่าบริการ วีซ่าแคนนาดา แบบติดเล่ม (กรณีมีวีซ่าแล้วหักคืน 3000 บาท / ท่าน) กรณีท่านไม่ผ่านการพิจารณายื่นวีซ่าใหม่ คิดค่าใช้จ่ายตามจริง

❖ รวมค่าทิปพนักงานบริการในเรือ230 USD

อัตราค่าบริการนี้ไม่รวม

❖ **ค่าธรรมเนียมการทำวีซ่า VISA เข้าประเทศอเมริกา 12,000 บาท**

❖ ค่าภาษีมูลค่าเพิ่ม 7 % และค่าภาษีหัก ณ ที่จ่าย 3 %

❖ ค่าดำเนินการทำหนังสือเดินทาง (พาสปอร์ต)

❖ ค่าใช้จ่ายส่วนตัว อาทิ ค่าโทรศัพท์ , ค่าซักรีด , ค่าเครื่องดื่มและอาหารนอกเหนือจากที่ระบุในรายการ

❖ ค่าผกผันของภาษีน้ำมันที่ทางสายการบินแจ้งเปลี่ยนแปลงกะทันหัน

❖ ค่าทิปหัวหน้าทัวร์จากเมืองไทย 100 บาท / ท่าน / วัน(1,500 บาท หากท่านประทับใจในการบริการ)

การจองและชำระเงิน

❖ กรุณาจองล่วงหน้าพร้อมชำระงวดแรก **100,000** บาท ก่อนการเดินทาง พร้อมพร้อมหนังสือเดินทาง และค่าใช้จ่ายส่วนที่เหลือกรุณาชำระก่อนการเดินทางไม่น้อยกว่า 30 วัน มิฉะนั้นจะถือว่าท่านยกเลิกการเดินทาง

❖ บริษัทฯขอสงวนสิทธิ์ยกเลิกการเดินทางก่อนล่วงหน้า 10 วัน ซึ่งจะเกิดขึ้นได้ก็ต่อเมื่อไม่สามารถทำกรุ๊ปได้อย่างน้อย 15 ท่าน และหรือ ผู้ร่วมเดินทางในคณะไม่สามารถผ่านการพิจารณาวีซ่าได้ครบ 15 ท่าน ซึ่งในกรณีนี้ ทางบริษัทฯ ยินดีคืนเงินให้ทั้งหมดหักค่าธรรมเนียมวีซ่า หรือจัดหาคณะทัวร์อื่นให้ ถ้าท่านต้องการ

❖ บริษัทฯขอสงวนสิทธิ์ที่จะเปลี่ยนแปลงรายละเอียดบางประการในทัวร์นี้ เมื่อเกิดเหตุจำเป็น สุดวิสัย จนไม่อาจแก้ไขได้ และจะไม่รับผิดชอบใดๆ ในกรณีที่สูญหาย สูญเสียหรือได้รับบาดเจ็บ ที่นอกเหนือความ รับผิดชอบของหัวหน้าทัวร์และเหตุสุดวิสัยบางประการเช่น การนัดหยุดงาน ภัยธรรมชาติ การจลาจล ต่างๆ

❖ เนื่องจากรายการทัวร์นี้เป็นแบบเหมาจ่ายเบ็ดเสร็จ หากท่านสละสิทธิ์การใช้บริการใดๆตามรายการ หรือถูกปฏิเสธการเข้าประเทศไม่ว่าในกรณีใดก็ตาม ทางบริษัทฯ ขอสงวนสิทธิ์ไม่คืนเงินในทุกกรณี

❖ เมื่อท่านได้ชำระเงินมัดจำหรือทั้งหมด ไม่ว่าจะเป็นการชำระผ่านตัวแทนของบริษัทฯ หรือชำระโดยตรงกับทางบริษัท ทางบริษัทฯ จะขอถือว่าท่านรับทราบและยอมรับในเงื่อนไขต่างๆของบริษัทฯ ที่ได้ระบุไว้โดยทั้งหมด

หมายเหตุ

1. บริษัทฯ จะทำการยื่นวีซ่าของท่านก็ต่อเมื่อในคณะมีผู้สำรองที่นั่งครบ 15 ท่าน และได้รับคิวการตอบรับจากทางสถานทูต เนื่องจากบริษัทฯ จะต้องใช้เอกสารต่างๆที่เป็นกรุ๊ปในการยื่นวีซ่า อาทิ ตั๋วเครื่องบิน ห้องพักที่คอนเฟิร์มมาจากทางยุโรป ,อเมริกา ประกันการเดินทาง ฯลฯ ทางท่านจะต้องรอให้คณะครบ 15 ท่าน จึงจะสามารถยื่นวีซ่าให้กับทางท่านได้อย่างถูกต้อง
2. หากในช่วงที่ท่านเดินทางคิววีซ่ากรุ๊ปในการยื่นวีซ่าเต็ม ทางบริษัทต้องขอสงวนสิทธิ์ในการยื่นวีซ่าเดี่ยว ซึ่งทางท่านจะต้องเดินทางมายื่นวีซ่าด้วยตัวเอง ตามวัน และเวลานัดหมายจากทางสถานทูต โดยมีเจ้าหน้าที่ของบริษัทคอยดูแล และอำนวยความสะดวก
3. เอกสารต่างๆที่ใช้ในการยื่นวีซ่าท่องเที่ยวทวีปยุโรป,อเมริกา ทางสถานทูตเป็นผู้กำหนดออกมา มิใช่บริษัททัวร์เป็นผู้กำหนด ท่านที่มีความประสงค์จะยื่นวีซ่าท่องเที่ยวทวีปยุโรป,อเมริกา กรุณาจัดเตรียมเอกสารให้ถูกต้อง และครบถ้วนตามที่สถานทูตต้องการ เพราะจะมีผลต่อการพิจารณาวีซ่าของท่าน บริษัททัวร์เป็นแต่เพียงตัวกลาง และอำนวยความสะดวกในการยื่นวีซ่าเท่านั้น มิได้เป็นผู้พิจารณาว่าวีซ่าให้กับทางท่าน

4. กรณีวีซ่าที่ท่านยื่นไม่ผ่านการพิจารณา และคณะสามารถออกเดินทางได้ ท่านจะต้องเสียค่าใช้จ่ายจริงที่เกิดขึ้นดังต่อไปนี้

- ค่าธรรมเนียมการยื่นวีซ่าและค่าดำเนินการ ทางสถานทูตจะไม่คืนค่าธรรมเนียมใดๆทั้งสิ้นแม้ว่าจะผ่านหรือไม่ผ่านการพิจารณา
- ค่าตั๋วเครื่องบิน หรือตั๋วเครื่องบินที่ออกมาจริง ณ วันยื่นวีซ่า ซึ่งตั๋วเป็นเอกสารที่สำคัญในการยื่นวีซ่า หากท่านไม่ผ่านการพิจารณา ตั๋วเครื่องบินถ้าออกตั๋วมาแล้วจะต้องทำการ REFUND โดยจะมีค่าธรรมเนียมที่ท่านต้องถูกหักบางส่วน(ขึ้นอยู่กับเงื่อนไขของตั๋วเครื่องบิน) และส่วนที่เหลือจะคืนให้ท่านภายใน 90-180 วัน (ตามกฎของแต่ละสายการบิน) ถ้ายังไม่ออกตั๋วท่านจะเสียแต่ค่ามัดจำตั๋วตามจริงเท่านั้น
- ค่าห้องพักในทวีปยุโรป,อเมริกา ถ้าคณะออกเดินทางได้ และท่านไม่ผ่านการพิจารณาวีซ่า ตามกฎท่านจะต้องโดนค่าห้องพักของการเดินทางหากท่านไม่ปรากฏตัวตามวันที่เข้าพัก ทางโรงแรมจะต้องยึดค่าห้อง 100% ในทันที ทางบริษัทจะแจ้งให้ท่านทราบ และมีเอกสารชี้แจงให้ท่านเข้าใจ

5. กรณีผ่านการพิจารณาวีซ่าแล้วแจ้งยกเลิก การคืนเงินจะเป็นไปตามเกณฑ์ประกาศฯ พ.ศ. 2563 โดยบริษัทขอสงวนสิทธิ์หักค่าใช้จ่ายที่เกิดขึ้นจริงเพื่อเตรียมการนำเที่ยว (เช่น ค่าวีซ่า ค่าตั๋วเครื่องบิน หรือค่าที่พัก) ตามที่มีหลักฐานการจ่ายจริงมาแสดง
6. ทางบริษัทเริ่มต้น และจบ การบริการ ที่สนามบินสุวรรณภูมิ กรณีท่านเดินทางมาจากต่างจังหวัด หรือต่างประเทศ และจะสำรองตั๋วเครื่องบิน หรือพาหนะอย่างหนึ่งอย่างใดที่ใช้ในการเดินทางมาสนามบิน ทางบริษัทจะไม่รับผิดชอบค่าใช้จ่ายในส่วนนี้ เพราะเป็นค่าใช้จ่ายที่นอกเหนือจากโปรแกรมการเดินทางของบริษัท ฉะนั้นท่านควรจะให้กรุ๊ป FINAL 100% ก่อนที่จะสำรองยานพาหนะ

เงื่อนไขการยกเลิก

1. ยกเลิกการเดินทางก่อน 130 วันขึ้นไป คืนเงินค่าทัวร์เต็มจำนวน (ทางบริษัทขอเก็บค่าใช้จ่ายที่เกิดขึ้นจริงเพื่อการเตรียมการจัดนำเที่ยว เช่น ค่าตั๋วเครื่องบิน ค่าวีซ่า หรือค่าโรงแรม ค่าห้องพักบนเรือสำราญ และอื่นๆที่จ่ายไปแล้วและเรียกคืนไม่ได้)
2. ยกเลิกการเดินทาง 129 - 31 วัน ก่อนวันเดินทาง คืนเงินมัดจำ 50% (ทางบริษัทขอเก็บค่าใช้จ่ายที่เกิดขึ้นจริงเพื่อการเตรียมการจัดนำเที่ยว เช่น ค่าตั๋วเครื่องบิน ค่าวีซ่า ค่าห้องพักบนเรือสำราญ หรือค่าโรงแรม และอื่นๆที่จ่ายไปแล้วและเรียกคืนไม่ได้)
3. ยกเลิกการเดินทางน้อยกว่า 30 วัน ทางบริษัทขอสงวนสิทธิ์ เก็บค่าใช้จ่ายทั้งหมดตามราคาทัวร์ ที่ระบุไว้ในโปรแกรมทัวร์
4. กรณีถูกปฏิเสธในการ เข้า-ออกประเทศ (เช่น ถูกเจ้าหน้าที่ตรวจคนเข้าเมือง หรือ ตม. ปฏิเสธการเดินทาง)ขอสงวนสิทธิ์ ไม่คืนเงินค่าใช้จ่ายทั้งหมด (ทางบริษัทขอเก็บค่าใช้จ่ายที่เกิดขึ้นจริงเพื่อการเตรียมการจัดนำเที่ยว เช่น ค่าตั๋วเครื่องบิน ค่าวีซ่า หรือค่าโรงแรม และอื่นๆที่จ่ายไปแล้วและเรียกคืนไม่ได้)
5. กรณี เจ็บป่วย จนไม่สามารถเดินทางได้ ผู้เดินทางต้องมีหลักฐานใบรับรองแพทย์ ที่ระบุชัดเจนว่าอาการเจ็บป่วยนั้นรุนแรงจนแพทย์วินิจฉัยว่าไม่สามารถเดินทางได้จริง (ทางบริษัทขอเก็บค่าใช้จ่ายที่เกิดขึ้นจริงเพื่อการเตรียมการจัดนำเที่ยว เช่น ค่าตั๋วเครื่องบิน ค่าวีซ่า หรือค่าโรงแรม และอื่นๆที่จ่ายไปแล้วและเรียกคืนไม่ได้)
6. กรณี ถูกปฏิเสธวีซ่าจากสถานทูต(วีซ่าไม่ผ่าน) ไม่สามารถเดินทางได้ (ทางบริษัทขอเก็บค่าใช้จ่ายที่เกิดขึ้นจริงเพื่อการเตรียมการจัดนำเที่ยว เช่น ค่าตั๋วเครื่องบิน ค่าวีซ่า หรือค่าโรงแรม และอื่นๆที่จ่ายไปแล้วและเรียกคืนไม่ได้)

เอกสารที่ใช้ประกอบในการยื่นวีซ่า VISA CANADA

- **หนังสือเดินทางที่เหลืออายุใช้งานไม่ต่ำกว่า 6 เดือน** และมีหน้าพาสปอร์ตว่างอย่างน้อย 5 หน้า
- **รูปถ่ายสี** (ต้องถ่ายไว้ไม่เกิน 3 เดือน **ฉากหลังเป็นสีขาวเท่านั้น**) **ขนาด 2*2 นิ้ว จำนวน 3 รูป** ขึ้นอยู่กับประเทศที่จะเดินทาง
- **หลักฐานแสดงสถานะการทำงานตัวจริง 1 ชุด (ภาษาอังกฤษ)**

  * **ค้าขาย** หลักฐานทางการค้า เช่น ใบรับรองจากกระทรวงพาณิชย์หรือใบทะเบียนการค้าที่มีชื่อผู้เดินทาง อายุย้อนหลังไม่เกิน 3 เดือนนับจากวันที่จะยื่นวีซ่า

  ***พนักงานและผู้ถือหุ้น** หนังสือรับรองการทำงานเป็นภาษาอังกฤษ

  ***ข้าราชการและนักเรียน** หนังสือรับรองจากต้นสังกัด
- **หลักฐานแสดงฐานะการเงิน (สถานทูตไม่รับบัญชีกระแสรายวัน)**

  ***สำเนาสมุดเงินฝากประจำ หรือ ออมทรัพย์ โดยละเอียดทุกหน้า ย้อนหลัง 6 เดือน พร้อมด้วยหนังสือรับรองจากธนาคาร** กรุณาสะกดชื่อให้ตรงกับหน้าพาสปอร์ต และหมายเลขบัญชีเล่มเดียวกับสำเนาที่ท่านจะใช้ยื่นวีซ่า (ใช้เวลาดำเนินการขอประมาณ 5 วันทำการ)

  * เด็กใช้เอกสารร่วมกับบิดา-มารดา

  *สามี-ภรรยาที่มีการจดทะเบียนสมรส สามารถใช้เอกสารการเงินร่วมกันได้ แต่ให้ถ่ายสำเนาแยกคนละชุด
- **กรณีเด็กอายุต่ำกว่า 20 ปีบริบูรณ์**

  หากเด็กไม่ได้เดินทางกับบิดา/มารดาคนใดคนหนึ่ง หรือบิดามารดาไม่ได้เดินทางทั้งสองคน ต้องมีจดหมายยินยอมให้เดินทางไปต่าง ประเทศจากบิดา & มารดา ซึ่งจดหมายต้องออกโดยที่ว่าการอำเภอ
- **สำเนาบัตรประชาชน หรือ สำเนาสูติบัตร 1 ชุด**
- **สำเนาทะเบียนบ้าน 1 ชุด**
- **สำเนาทะเบียนสมรส หรือ ทะเบียนหย่า 1 ชุด**
- **สำเนาใบเปลี่ยนชื่อ-สกุล (ถ้ามี) 1 ชุด**
- การบิดเบือนข้อเท็จจริงประการใด หรือ ปลอมแปลงเอกสารเพื่อใช้ในการยื่นขอวีซ่า ถือเป็นความผิดตามประมวลกฎหมายอาญา ซึ่งผู้ยื่นและผู้มีส่วนร่วมจัดทำจะถูกดำเนินคดีอย่างเด็ดขาด หรือ วีซ่าถูกปฏิเสธทันที หรือ ถูกแบน/ติดแบล็กลิสต์ (Blacklist) ส่งผลต่อการยื่นวีซ่าประเทศอื่น และ สถานทูตไม่คืนค่าธรรมเนียมที่ได้ชำระไปแล้ว และหากต้องการขอยื่นคำร้องใหม่ก็ต้องชำระค่าธรรมเนียมใหม่ทุกครั้ง
- หากสถานทูตมีการสุ่มเรียกสัมภาษณ์บางท่าน ทางบริษัทฯขอความร่วมมือในการเชิญท่านไปสัมภาษณ์ตามนัดหมายและโปรดแต่งกายสุภาพ ทั้งนี้ทางบริษัทฯ จะส่งเจ้าหน้าที่ไปอำนวยความสะดวก และประสานงานตลอดเวลาและหากสถานทูตขอเอกสารเพิ่มเติมทางบริษัทใคร่ขอรบกวนท่านจัดส่งเอกสารดังกล่าวเช่นกัน
- กรณีที่ท่านยกเลิกการเดินทางภายหลังจากได้วีซ่าแล้ว ทางบริษัทฯขอสงวนสิทธิ์ในการแจ้งสถานทูตยกเลิกวีซ่าของท่าน เนื่องจากการขอวีซ่าในแต่ละประเทศจะถูกบันทึกไว้เป็นสถิติในนามของบริษัทฯ
- ทางสถานทูตจะรับพิจารณาเฉพาะท่านที่มีเอกสารพร้อมและมีความประสงค์ที่จะเดินทางไปท่องเที่ยวยังประเทศตามที่ระบุเท่านั้น การปฏิเสธวีซ่าอันเนื่องมาจากหลักฐานในการขอยื่นวีซ่าปลอมหรือผิดวัตถุประสงค์ในการยื่นขอวีซ่าท่องเที่ยว ทางบริษัทฯ ขอสงวนสิทธิ์ในการคืนเงิน โดยจะหักค่าใช้จ่ายที่เกิดขึ้นจริงและจะคืนให้ท่านหลังจาทัวร์ออกเดินทางภายใน 20 วัน

โปรแกรมการเดินทางอาจเปลี่ยนแปลงได้ตามความเหมาะสม ทั้งนี้จะคำนึงถึงประโยชน์และความปลอดภัยของผู้เดินทางเป็นหลัก

****